

COMUNE DI
ALBIANO D'IVREA

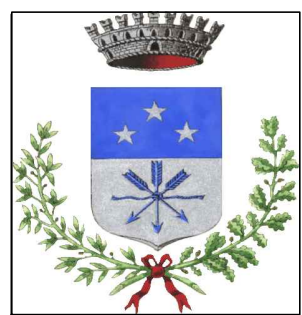

PIANO DI RECUPERO
ai sensi dell'articolo 41 bis
della Legge Regionale 56/1977 e s.m.i.
per la ristrutturazione edilizia di un edificio
di civile abitazione

STATO A PROGETTO
PROPOSTA PROGETTUALE

PROGETTISTA:

Architetto
Marco FRANCISCONO
Albo degli architetti
della provincia di Vercelli n° 576
Piazza Savio, 7
13040 ALICE CASTELLO (VC)

LA PROPRIETA':

ODERIO Michele Battista
Via Molini, 28
10015 IVREA(TO)
c.f. DRO MHL 42R18 E379X

ODERIO Franco
Via Molini, 28
10015 IVREA(TO)
c.f. DRO FNC 44E22 E379A

data: Novembre 2017
scala 1:500/1:200

TAV. N°
2i

SUDDIVISIONE PROPRIETA' SCALA 1:500

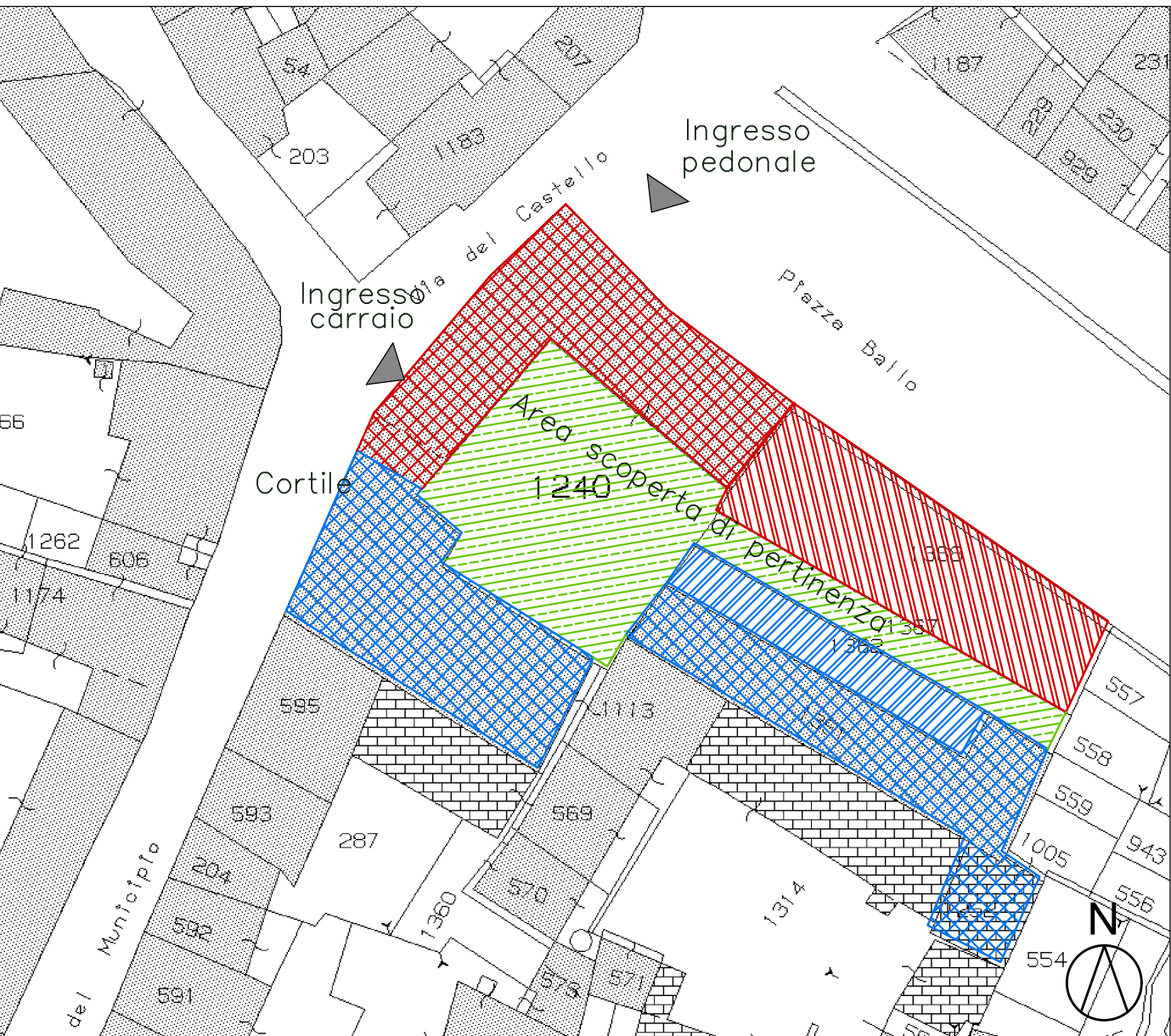

- FABBRICATI DI PROPRIETA' DI ODERIO MICHELE BATTISTA
- FABBRICATI DI PROPRIETA' DI ODERIO FRANCO
- TERRENO DI PROPRIETA' DI ODERIO MICHELE BATTISTA
- TERRENO DI PROPRIETA' DI ODERIO FRANCO
- TERRENO DI PROPRIETA' COMUNE

INTERVENTI IN PROGETTO: VOLUMI IN DEMOLIZIONE ED IN AMPLIAMENTO

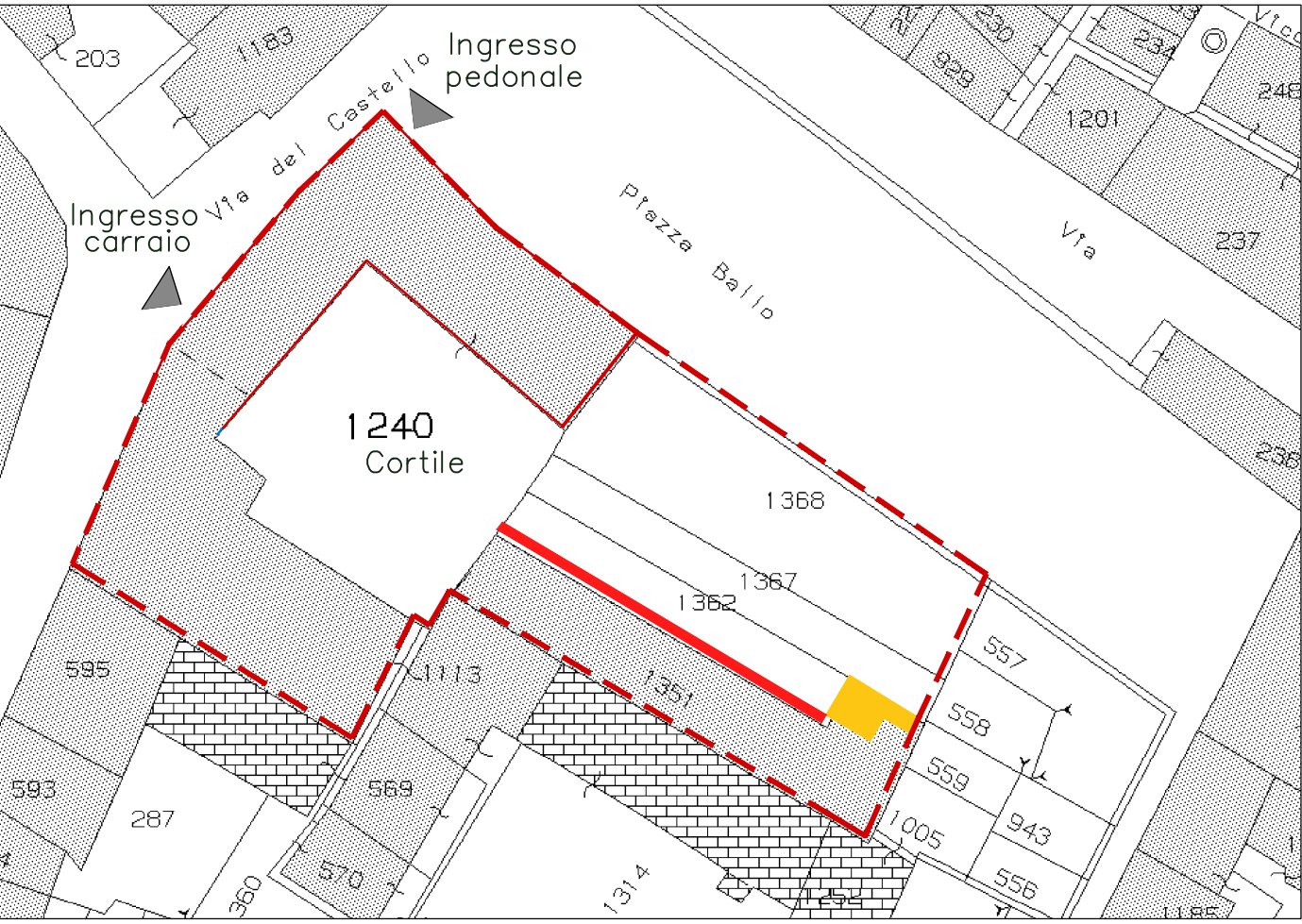

PIANTE IN PROGETTO

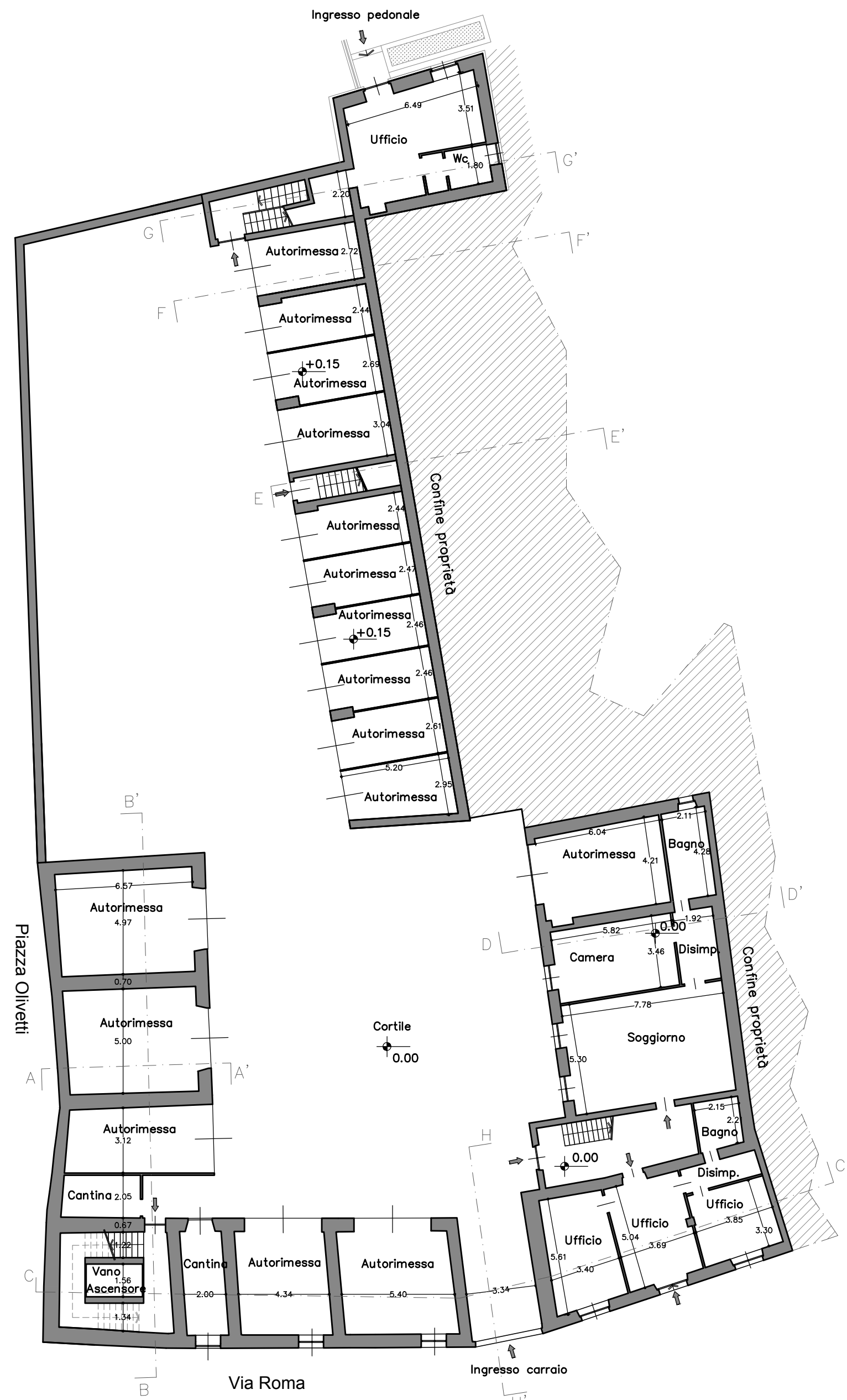

PIANTA PIANO TERRA

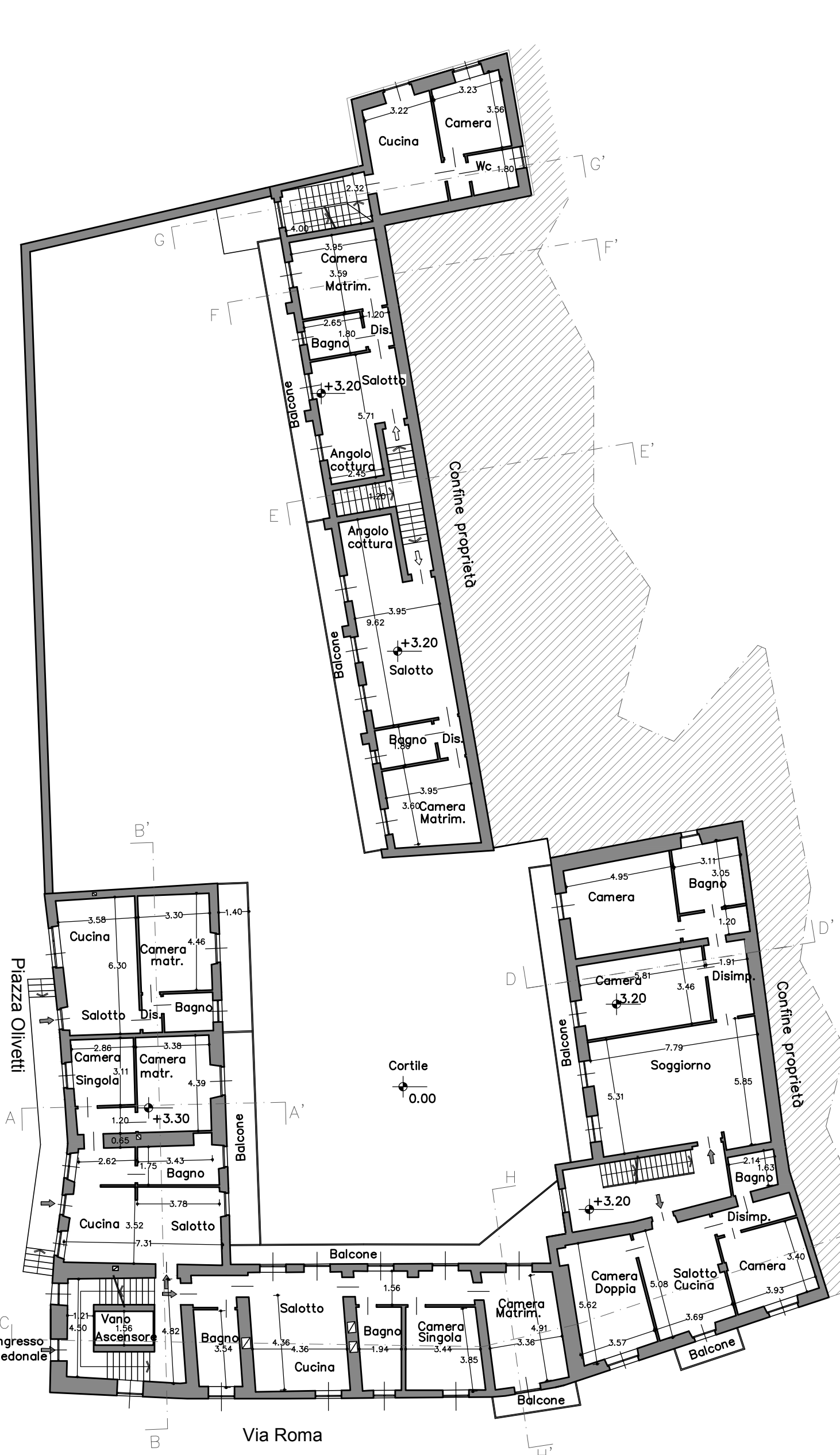

PIANTA PIANO PRIMO

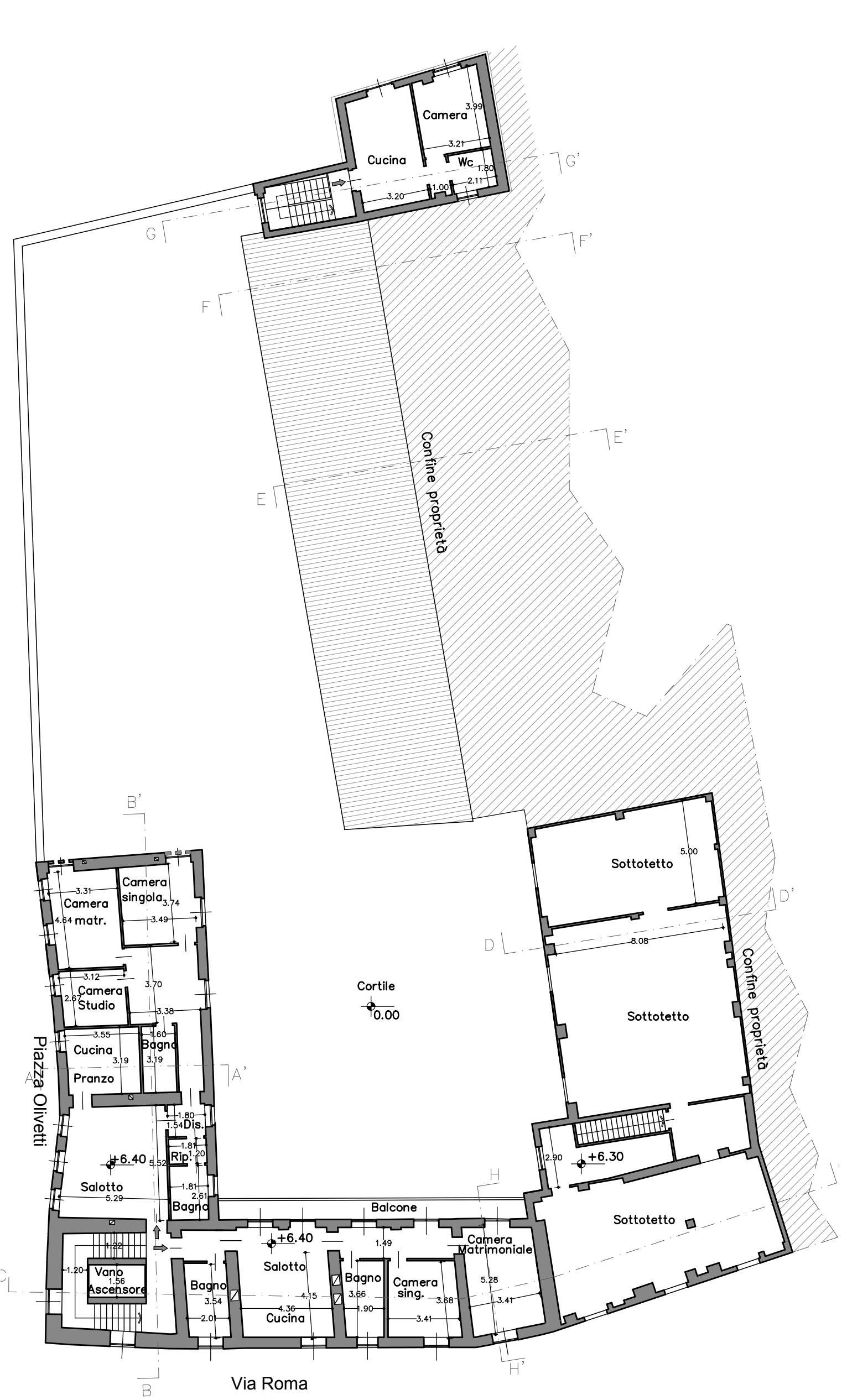

PIANTA SOTTOTETTO



PIANTA COPERTURE

PROSPETTI E SEZIONI IN PROGETTO

INQUADRAMENTO GENERALE

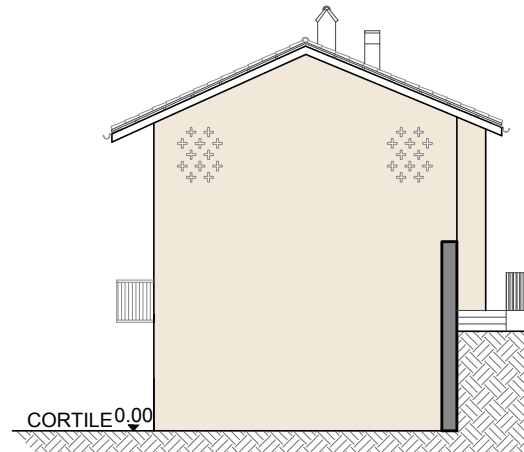
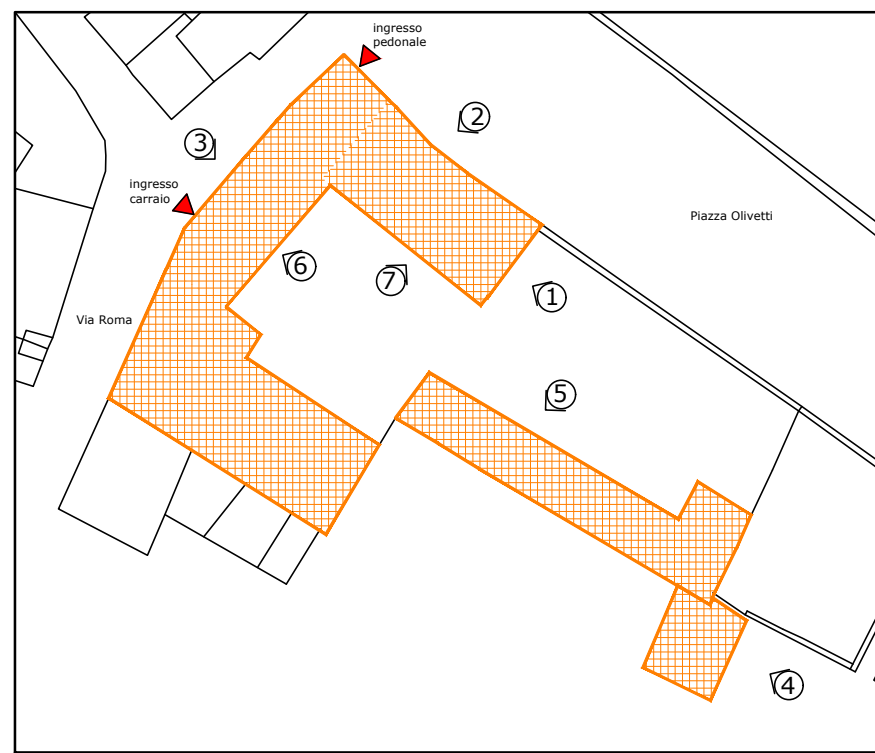

PROSPETTO 1 - est



PROSPETTO 2 - nord su Piazza Olivetti



PROSPETTO 3 - ovest su via Roma

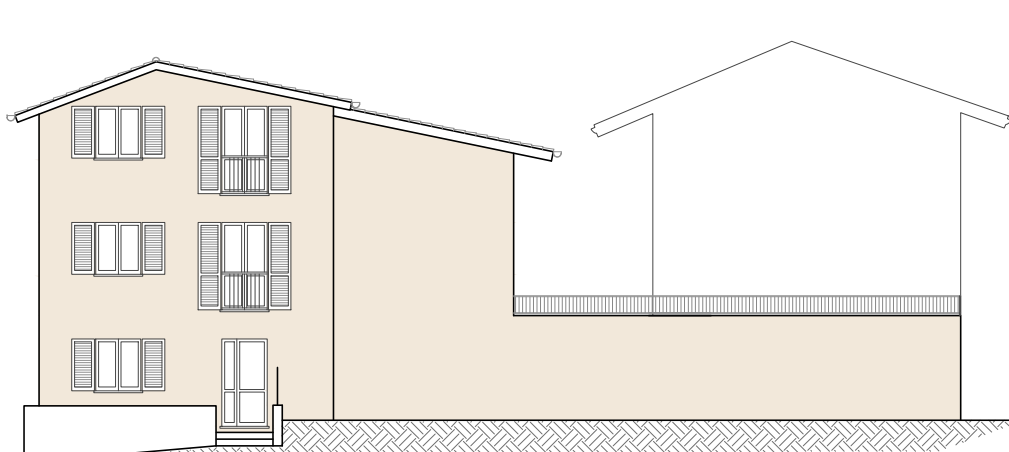

PROSPETTO 4 - est



PROSPETTO 5 - nord su cortile



SEZIONE HH'

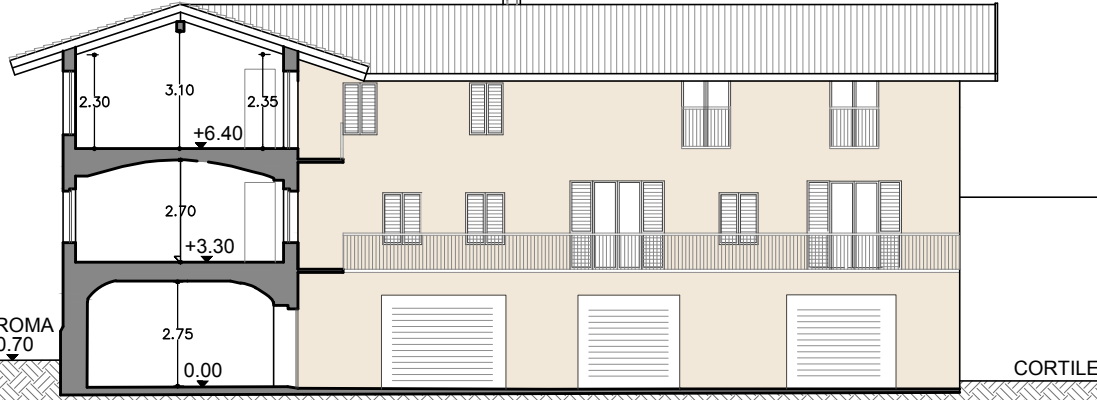

PROSPETTO 7 - sud su cortile

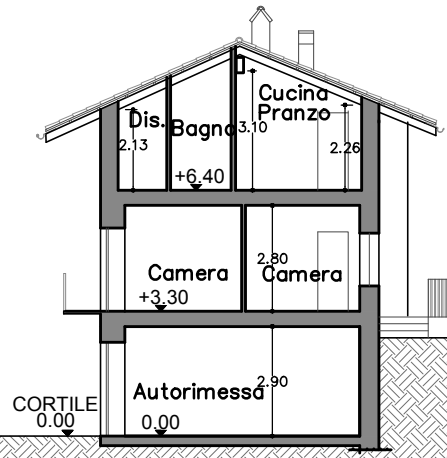

SEZIONE AA'

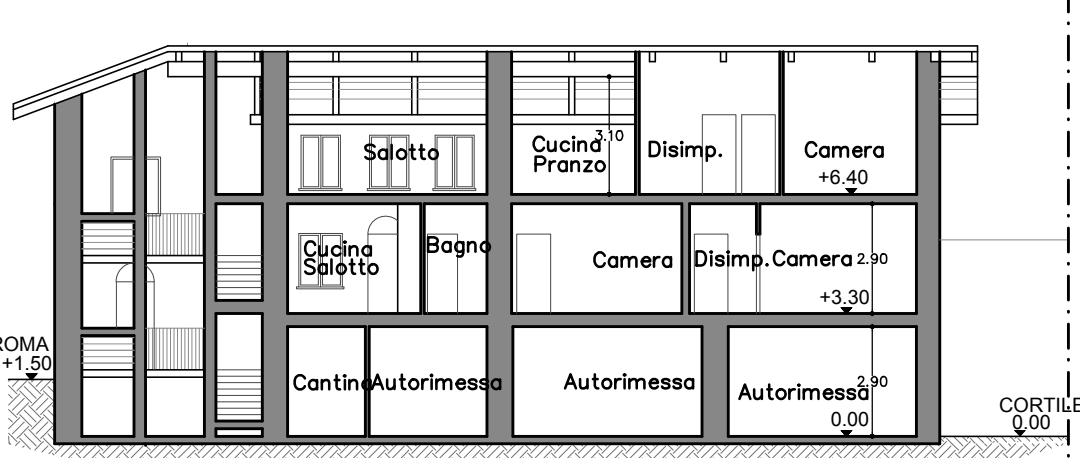

SEZIONE BB'

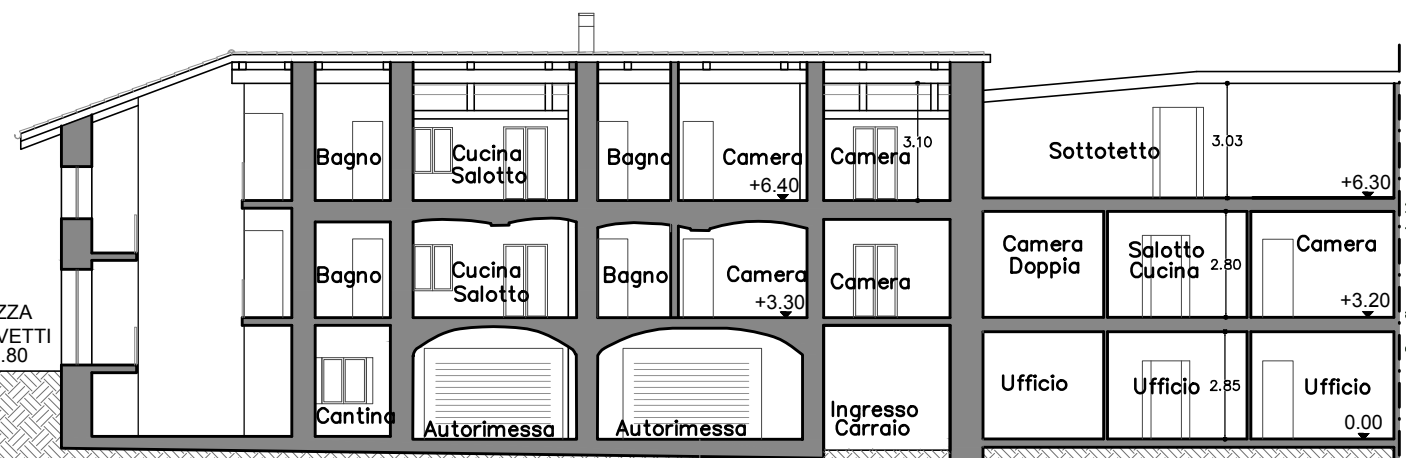

SEZIONE CC'

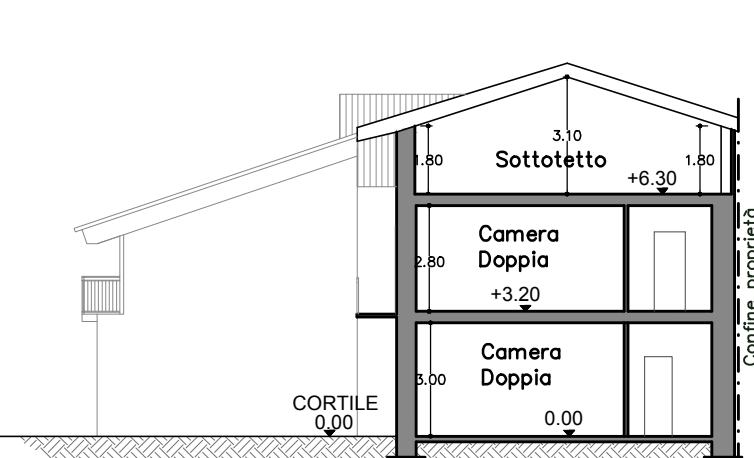

SEZIONE DD'

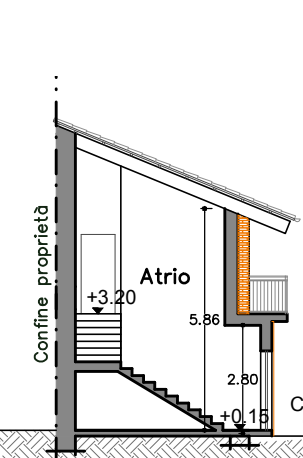

SEZIONE EE'

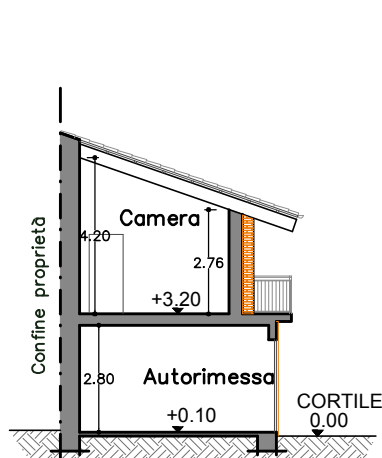

SEZIONE FF'

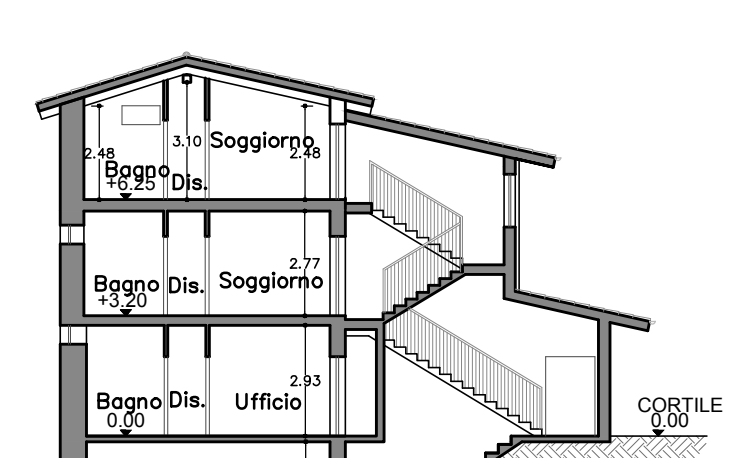

SEZIONE GG'